

# **L'INPS E IL MALATO ONCOLOGICO ATTUALITÀ E PROSPETTIVE**



**TUTELA**

**PREVIDENZA**

**L.222/84**

**Art.1**

**INVALIDITA'**

**Assegno (durata triennale)  
Conferma a richiesta  
Definitivo dopo tre riconoscimenti  
Lungo periodo di osservazione**

**Art.2**

**INABILITA'**

**Pensione  
Incompatibile con attività lavorativa**

**Art.5**

**SUPERINVALIDITÀ**

**Assegno mensile per l'assistenza personale continuativa**

**Art.9**

**REVISIONI**

**Possibilità di revisione per motivi reddituali o sanitari**

## PREVIDENZA

**INDENNITÀ DI MALATTIA**

**MATERNITÀ**

**TUBERCOLOSI**

**PREVENZIONE INVALIDITA'**

**A.N.F.**

**DISOCCUPAZIONE INVOLONTARIA**

# RETE INFORMATICA

Archivi esterni collegati con INPS

<b>L'INPS è collegato con:</b>	
P.A. centrale e locale	Patronati
Banche	oltre 100 Consolati in tutto il mondo
Poste	CAF
Enel	Consulenti del lavoro
Camere di Commercio	Regioni
Associazioni di Categoria	Comuni ed altri Enti

Il 95% dei processi sono automatizzati

## **Le banche informatiche dei dati sanitarie dell'INPS sono:**

- **IL FASCICOLO SANITARIO ELETTRONICO Assicurato**
- **IL CASELLARIO CENTRALE DELLE INVALIDITA'**
- **LA PROCEDURA NEW-GASAN-WEB**
- **VMCA**

**Numerosi sono i dati in possesso dell'I.N.P.S.**

**casellario delle  
posizioni attive**

**dati di  
malattia**

**dati delle  
invalidità**

**invalidità civile**

**dati  
accertamenti  
specialistici**

**contenzioso  
giudiziario**

**dati delle  
prestazioni  
temporanee**

**casellario delle pensioni  
erogate**

**Numerose le possibilità di dialogo**

## Andamento delle domande di invalidità accolte (principali patologie 1998-2008)

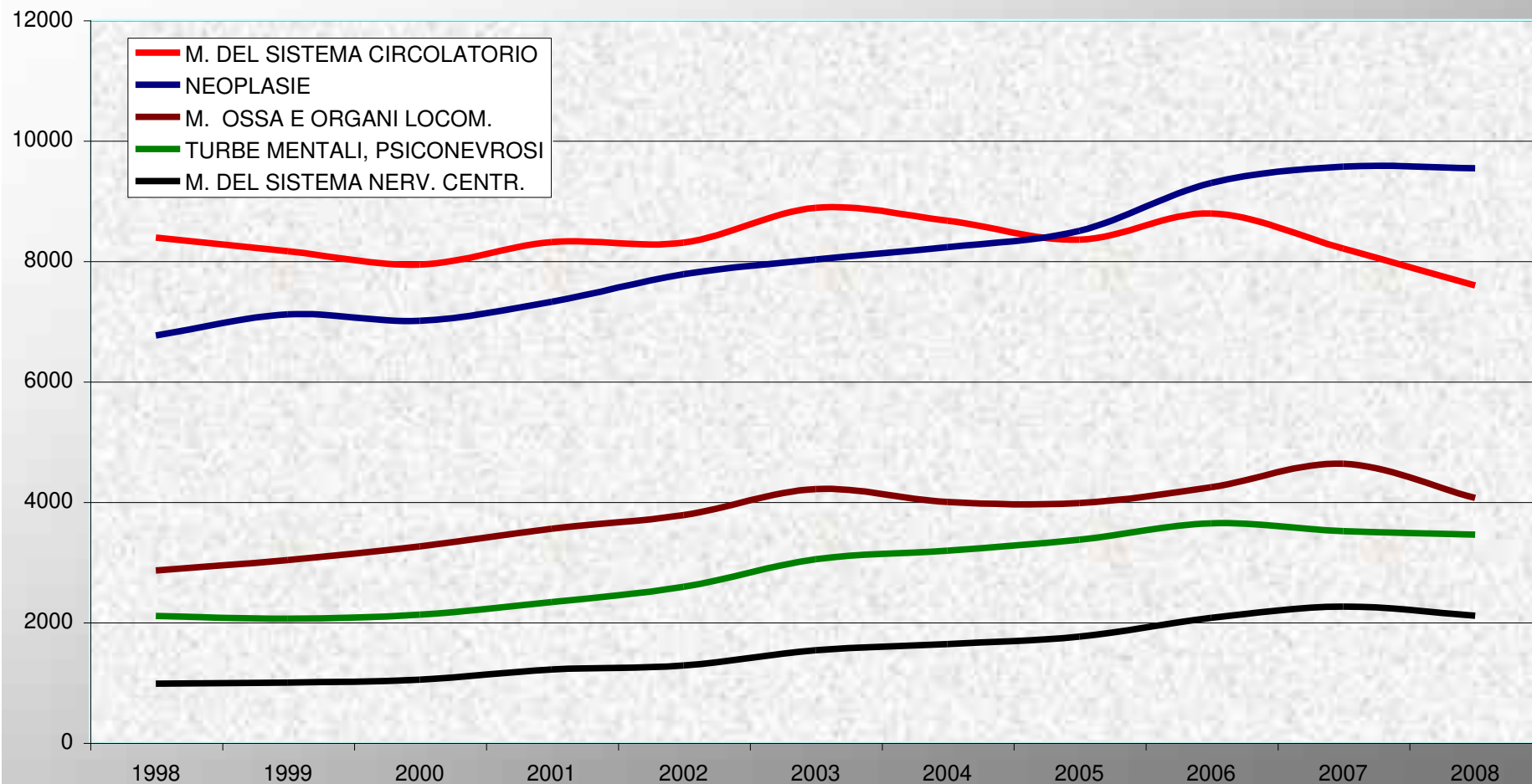

## Andamento delle domande di inabilità accolte (principali patologie 1998-2008)

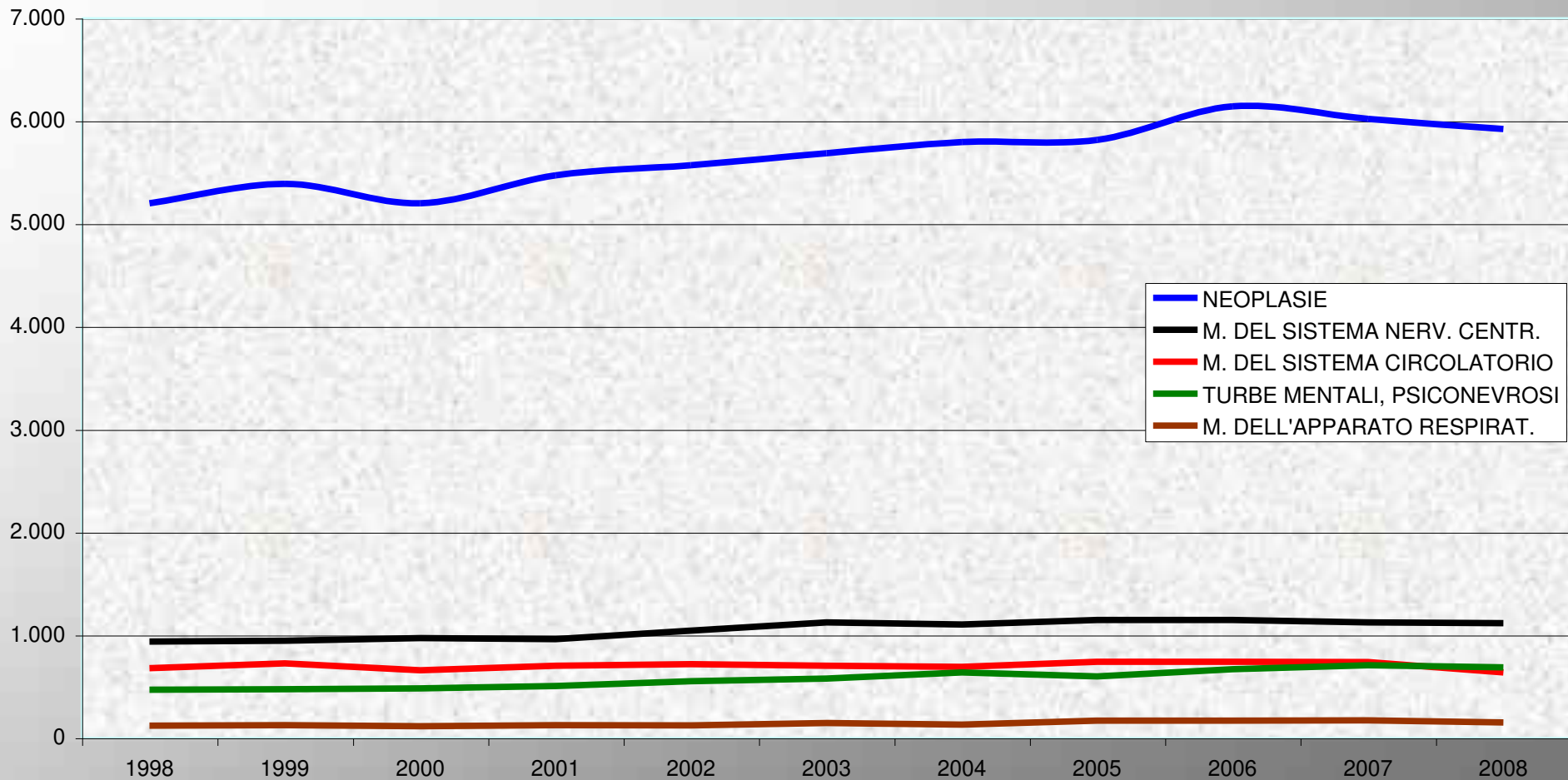

### Peso della patologia neoplastica su tutte le Inabilità e invalidità riconosciute negli ultimi cinque anni (valori in percentuale)

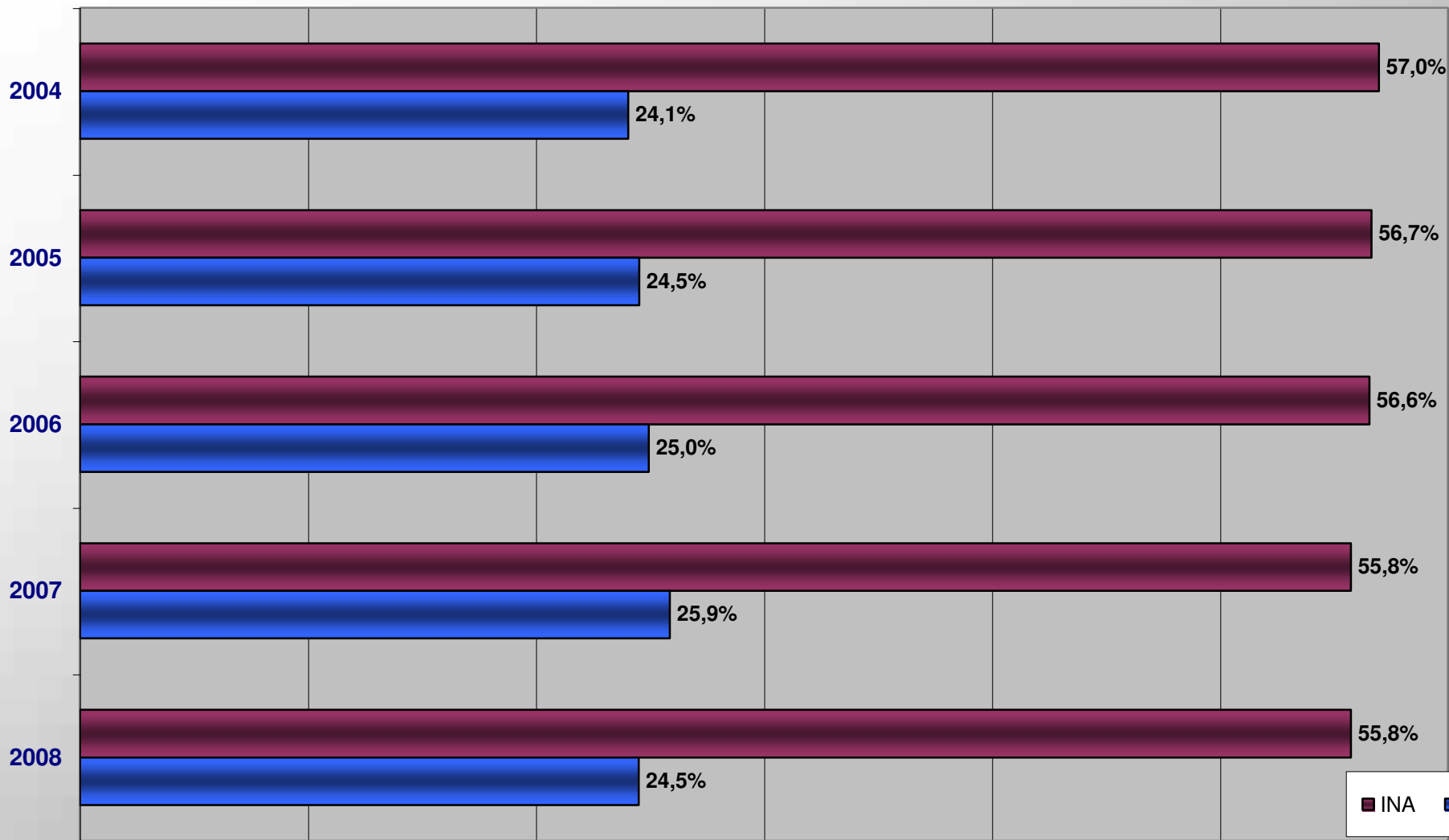



# INVALIDITA - INABILITA'

accolta per tumori maligni negli ultimi cinque anni



**Naso**  
131 (4%)

54 (2%)

1.460 (4,4%)

435 (2,1%)

**Metastasi polmonari**  
71 (0,2%)

42 (0,06%)

**K polmone**  
3011 (9,1%)

6.840 (3,3%)

**Cavità orale**  
1.198 (3,6%)

438 (2,1%)

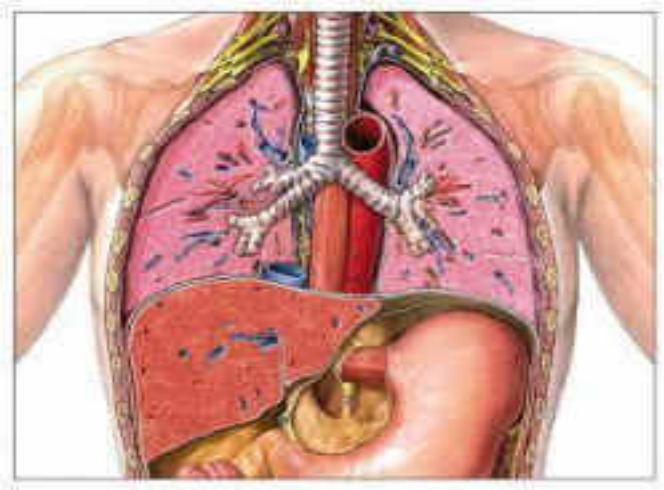
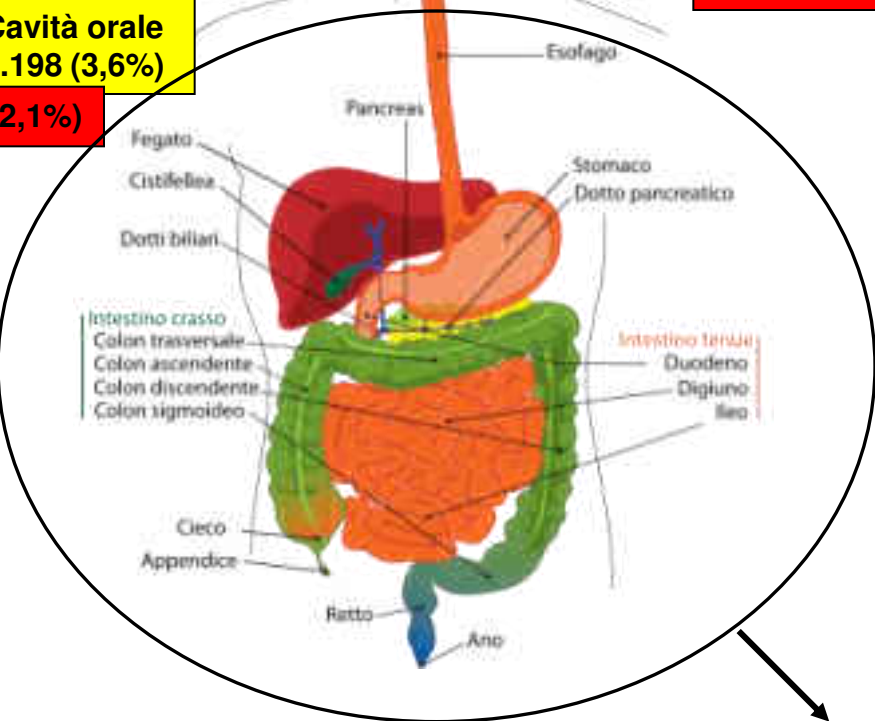

**invalidità**

**inabilità**

**App. digerente**  
9.301 (28%)

8.794 (43%)

# INVALIDITA' - INABILITA'

accolta per tumori maligni negli ultimi cinque anni

**1.147 (5,6%)**  
**apparato genitale femminile**  
**2.027 (6,1%)**



**mammella**  
**10.710 (32,7%)** **2.661 (13,1%)**



**Apparato urinario**  
**2.462 (7,5%)**

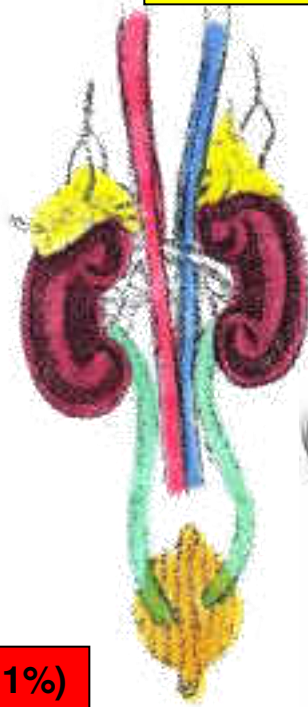

**1.237 (6,1%)**

**apparato genitale maschile + prostata**  
**2.039 (6,2%)** **584 (2,8%)**

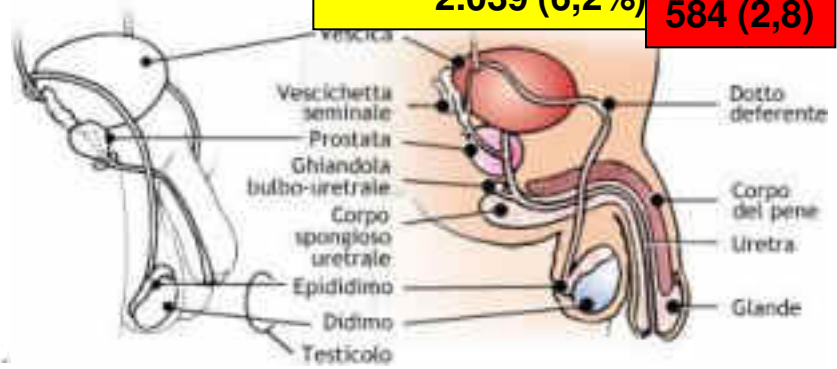

# INVALIDITA - INABILITA'

accolta per tumori maligni negli ultimi cinque anni

Ossa e muscolo  
409 (1,2%)

280 (0,81%)

cervello e s.n.c.  
1.546 (4,7%)

2.211 (10%)

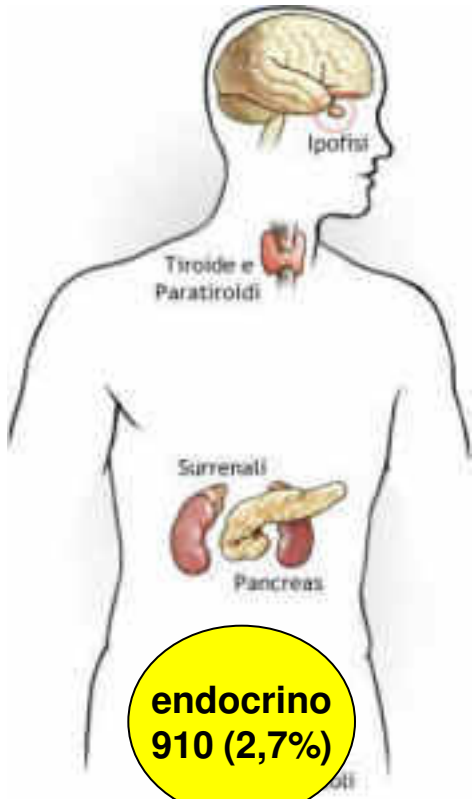

endocrino  
910 (2,7%)

221 (1%)

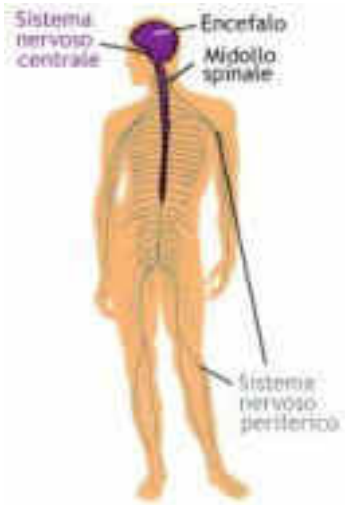

**INVALIDITA - INABILITA'**  
accolta per tumori maligni negli ultimi cinque anni

Linfomi e leucemie  
**7.062 (21%)**

**2.431 (11%)**

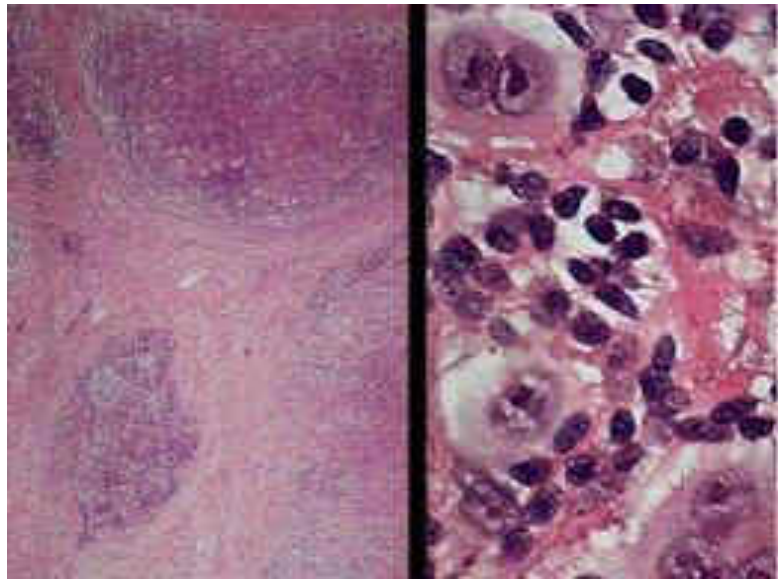

*Tumore invasivo*

**107 (0,32%)**

**22 (0,1%)**

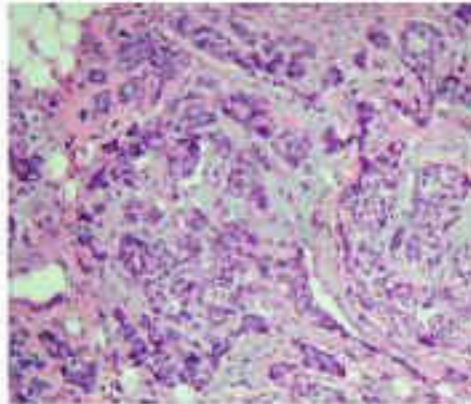

Tumori diffusi  
altre sedi  
**405 (1,2%)**

**727 (3,5%)**

pelle **784 (2,3%)**

**561 (2,7%)**

# INVALIDITA' - INABILITA'

## accolte per tumori maligni negli ultimi cinque anni

**mammella**  
32,7%-**13,1%**

**app. digerente**  
28%-**43%**

**linfomi e leucemie**  
21%-**11%**

**K polmone**  
9,1%-**33%**

**apparato urinario**  
7,5%-**6,1%**

**apparato genitale maschile  
+ prostata**  
6,2%-**2,8%**

**apparato genitale femminile**  
6,1%-**5,6%**

**faringe lingua**  
4,4- **2,1%**

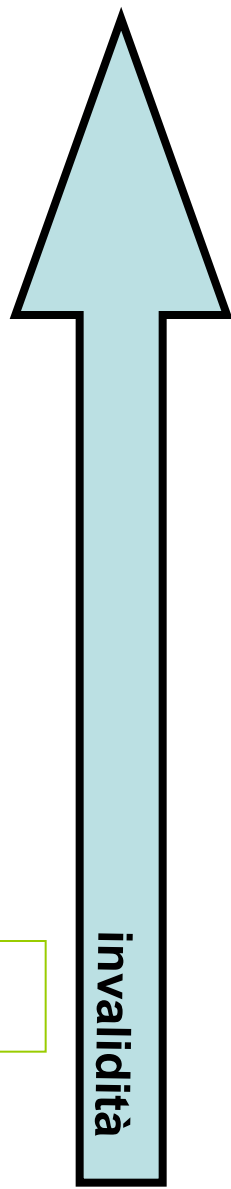

**cervello e s.n.c.**  
4,7%-**10%**

**Naso**  
4%- **2,0%**

**cavità orale**  
3,6%-**2,1%**

**endocrino**  
2,7%-**1 %**

**pele** 2,3%-**2,7%**

**Ossa e muscolo**  
1,2%-**1,3 %**

**tumori diffusi  
altre sedi**  
1,2%-**3,5 %**

**occhio** 0,32%-**0,1%**

**metastasi polmonari**  
0,2%-**0,06**

 inv

 inab



# INVALIDITA - INABILITA'

## accolta per tumori maligni negli ultimi cinque anni

app. digerente  
28%-**43%**

K polmone  
9,1%-**33%**

mammella  
32,7%-**13,1%**

linfomi e leucemie  
21%-**11%**

cervello e s.n.c.  
4,7%-**10%**

apparato urinario  
7,5%-**6,1%**

apparato genitale femminile  
6,1%-**5,6%**

tumori diffusi  
altre sedi  
1,2%-**3,5 %**

apparato genitale maschile  
+ prostata  
6,2%-**2,8%**

pelle 2,3%-**2,7%**

cavità orale  
3,6%-**2,1%**

faringe lingua  
4,4- **2,1%**

Naso  
4%- **2,%**

Ossa e muscolo  
1,2%-**1,3 %**

endocrino  
2,7%-**1 %**

occhio 0,32%-**0,1%**

metastasi polmonari  
0,2%-**0,06**

inabilità

inv

inab

L'incidenza delle oncopatie è elevata non solo nell'ambito delle prestazioni pensionistiche, ma anche nelle prestazioni temporanee con particolare riferimento all'indennità di malattia.

**Incapacità lavorativa permanente**

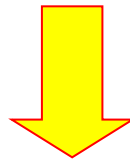

**Incapacità lavorativa temporanea  
(12 m/anno)**



**Tutela della dignità del paziente neoplastico**

2008

Visite Mediche di Controllo  
Ambulatoriale (VMCa) effettuate 86.980

Patologia tumorale  
riscontrata 511

Patologia tumorale maligna  
riscontrata ..... 306

**Secondarie a richiesta di VMC dei datori di lavoro in assenza di diagnosi**



## Patologie tumorali riscontrate in corso di VMCa 2008

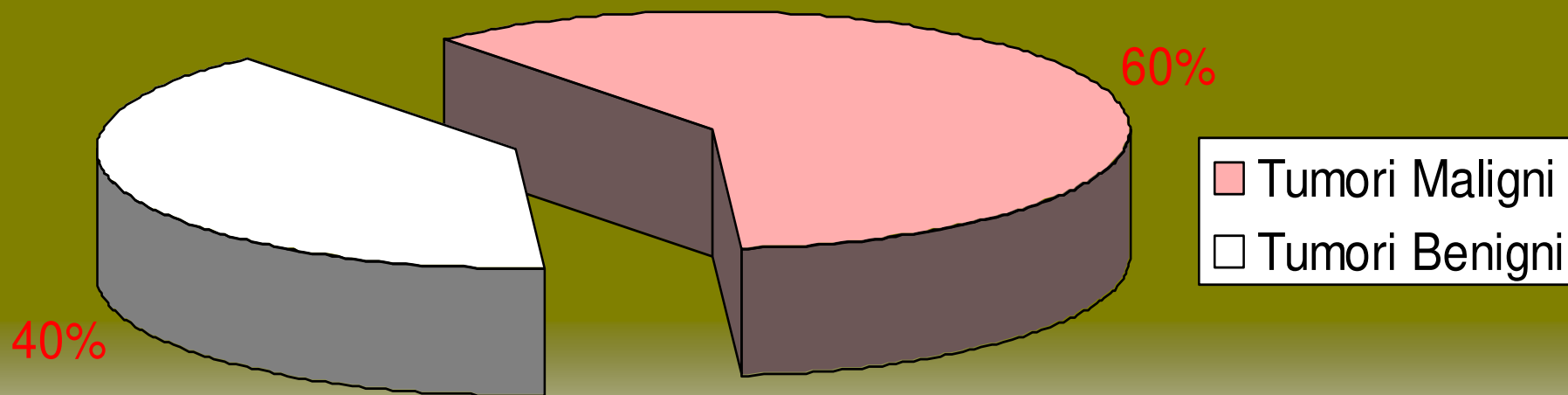

# I.N.P.S. e INVALIDITA' CIVILE (1 aprile 2007)

**Iter attuale delle domande per  
invalidità civile, sordità civile, cecità civile e handicap**

Utente-domanda alla ASL

**Visita medica presso ASL**

**Esito positivo**

CMV PROVINCIALE INPS

**INPS**  
(sussidi  
economici)

**ASL**

**CMS**

**Esito negativo**

~~RICORSO  
AMMINISTRATIVO  
CSM ROMA  
Abolito nel 2004~~

INPS LITECONSORTE

**CONTENZIOSO  
GIUDIZIARIO**

# I.N.P.S. e INVALIDITA' CIVILE (1 aprile 2007)

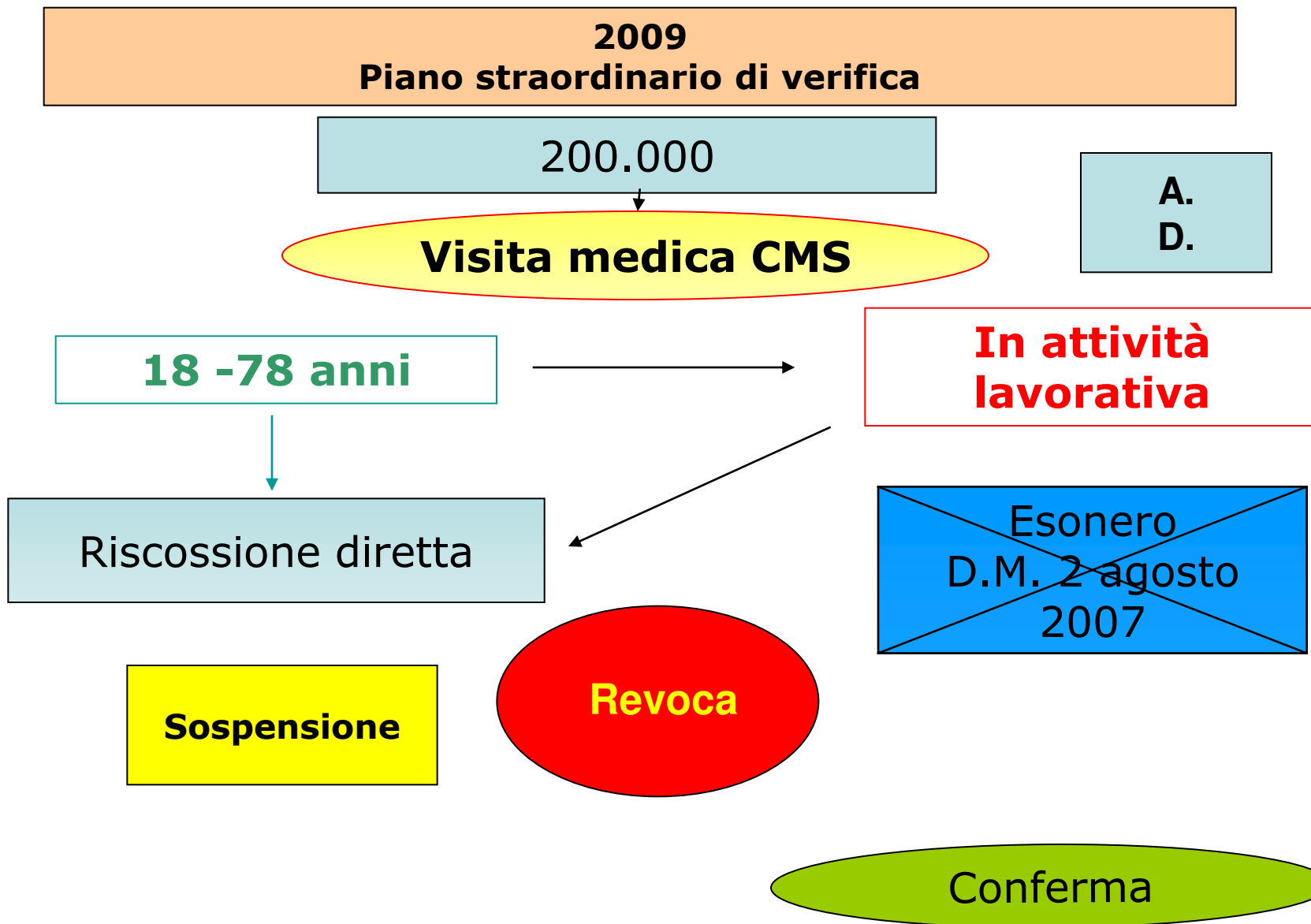

# CRITICITÀ

D.M. 5/2/1992

Contenzioso

Frammentazione  
competenze

Disomogeneità  
territoriale

Dottrina medico-legale

Evoluzione  
legislativa  
continua

Complessità  
giurisprudenziale

Numerosi  
soggetti  
coinvolti

Esigenza di  
semplificazione

## Quadro attuale

### Attuale modalità di esercizio del potere concessorio

Regioni	Potere concessorio					EROGAZIONE
	INPS	Comune	Regione e Province	ASL	Prefettura	
Piemonte						I
Liguria						
Lombardia (escluso Milano)						
Veneto						N
Emilia Romagna						
Toscana						
Marche						
Umbria						
Abruzzo						P
Lazio						
Campania						
Molise						
Basilicata						
Puglia						S
Calabria						
Sardegna						
Sicilia						
Friuli Venezia Giulia						
Val d'Aosta						
Trento e Bolzano						

# ARTICOLO 6 LEGGE 80/2006

## Malati Oncologici



Commissioni Mediche ASL

**15 giorni**



Erogazione  
immediata



**CMVP**



**30 giorni**

# VERBALI ONCOLOGICI 2008

**PERVENUTI**

**148.317**

**ESAMINATI  
ENTRO 30 GG.**

**147.962**

**ESAMINATI  
OLTRE 30 GG.**

**355**

# Verbali oncologici pervenuti nel 2008

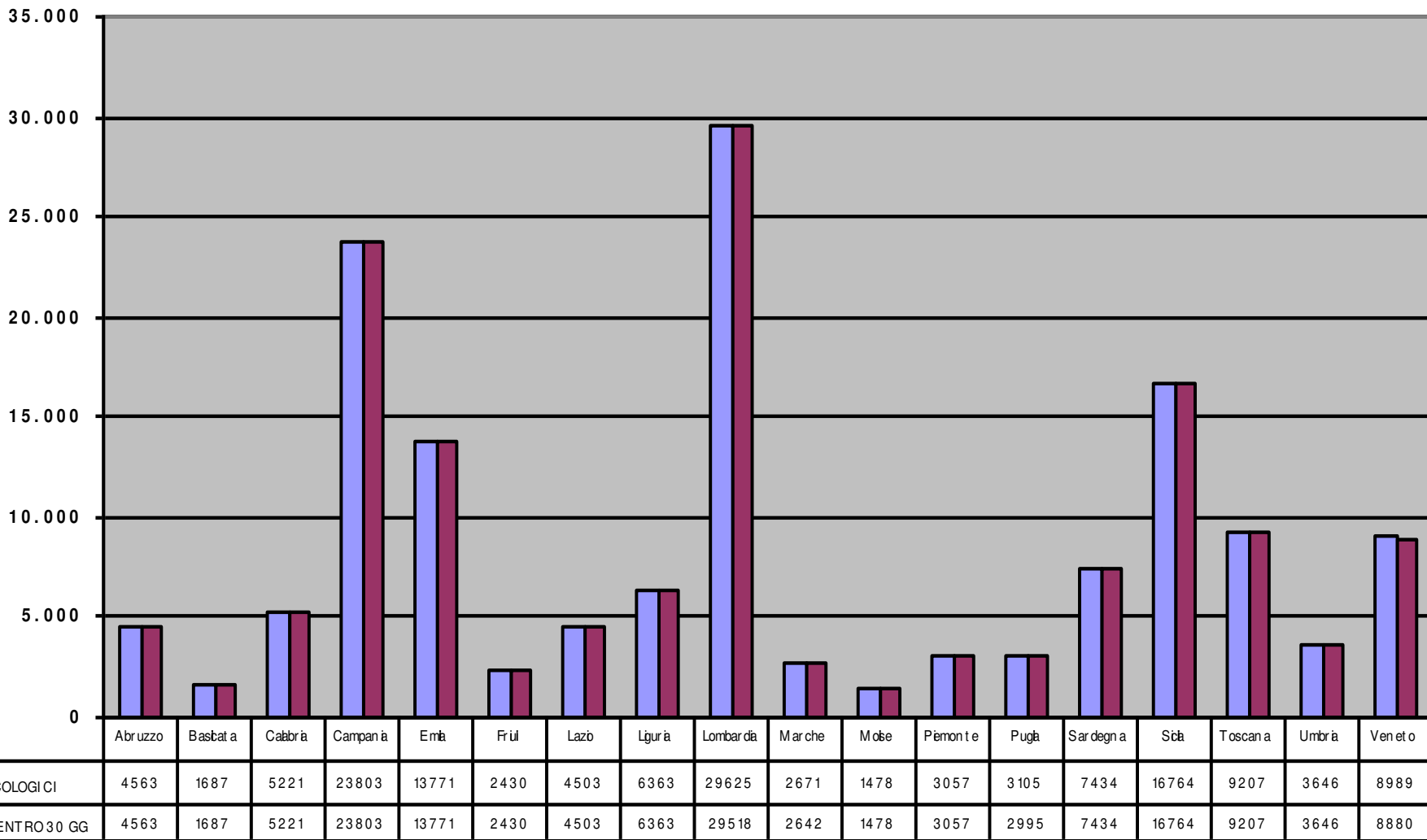



# ESAMINATI OLTRE 30 GG (355)

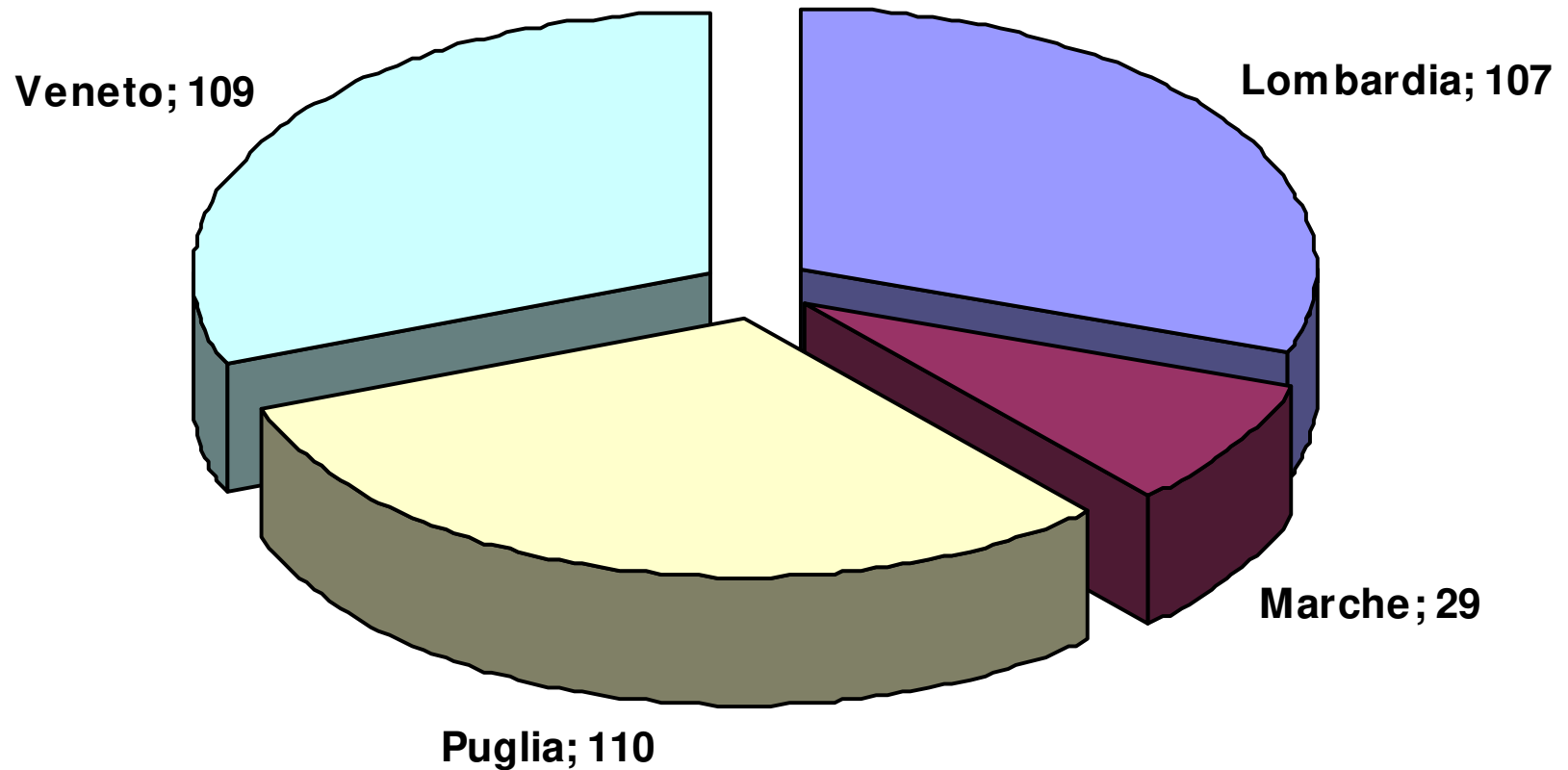

# VERBALI ONCOLOGICI 2009

(studio prospettico)

n. 15 province

n. 10 regioni

n. 150 casi esaminati

Commissioni Mediche di  
Verifica Provinciali

Venezia  
Vercelli  
Modena  
Prato  
Grosseto  
Terni  
Benevento  
Taranto  
Lecce  
Vibo Valentia  
Crotone  
Catania  
Trapani  
Cagliari  
Nuoro

→ Data Domanda

→ Data esito ASL

→ Data esito ASL

→ Data esito CMVP INPS

Intervallo  
di tempo

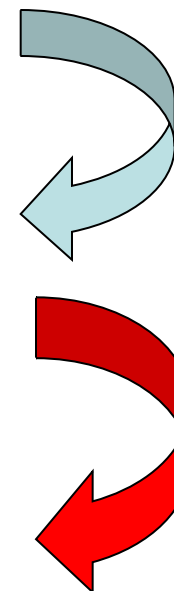

Tempi liquidazione prestazione

### Tempi in gg.

Provincia	ASL	INPS
MO	12	28
NU	23	20
TP	26	24
VC	29	35
TA	32	18
TR	35	26
CA	43	36
BN	60	17
PO	68	30
VE	69	19
GR	108	24
VV	148	13
LE	157	22
CT	231	7
KR	260	23
Italia	89	22

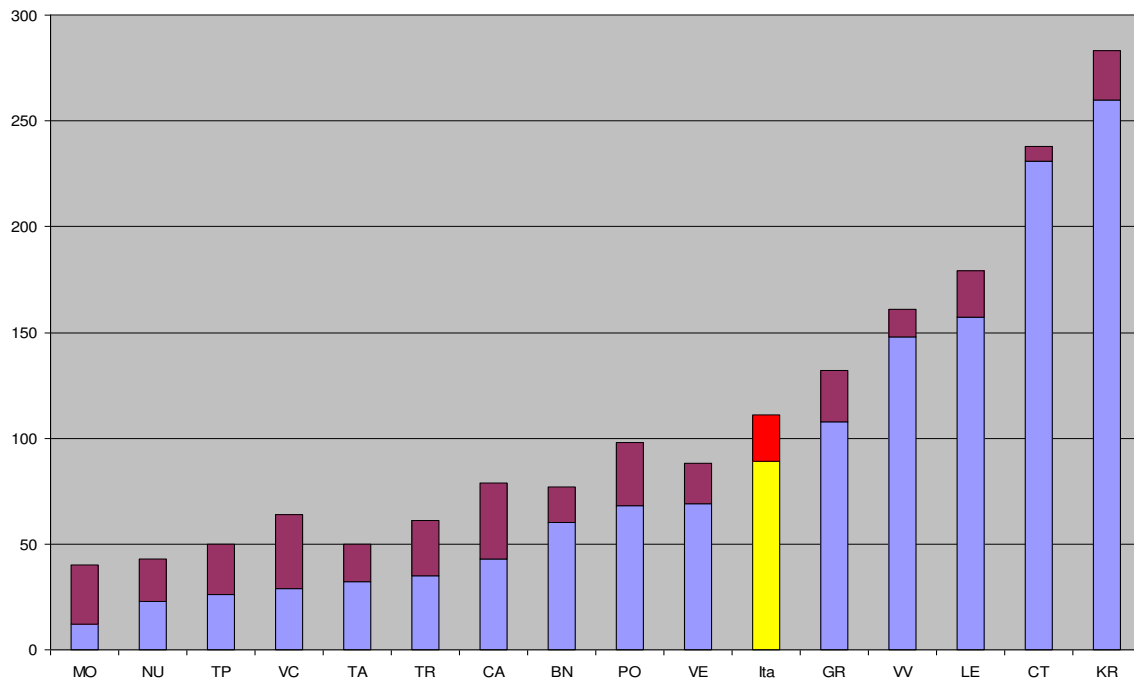
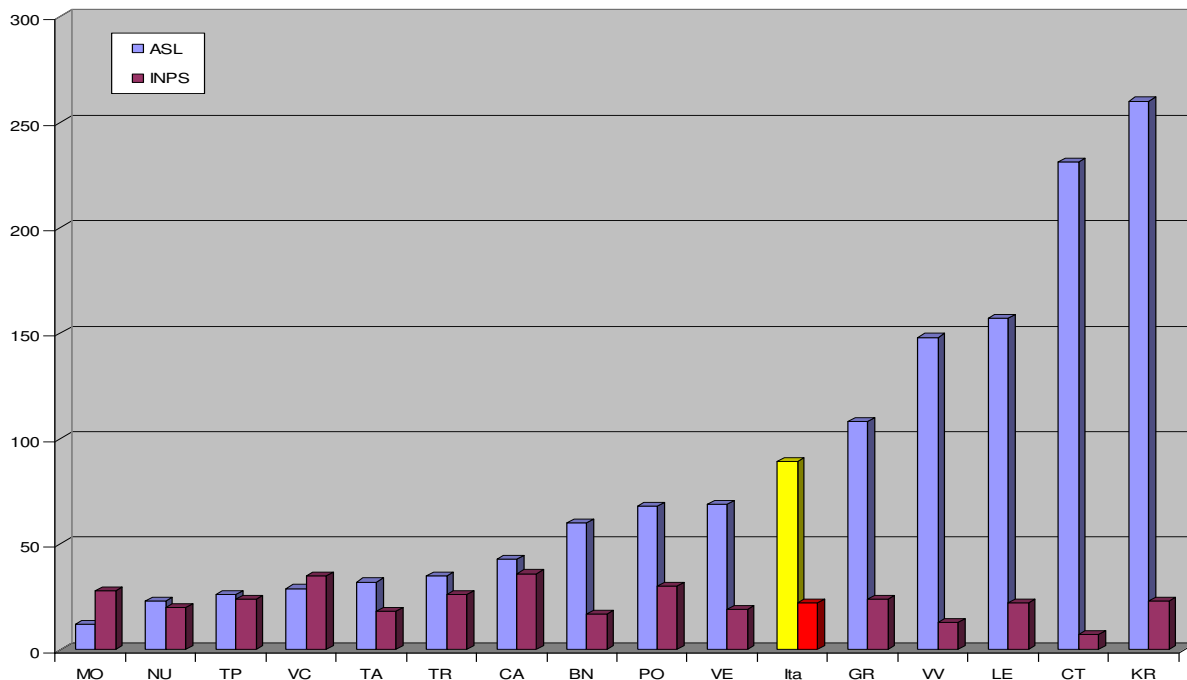

## Tempi medi di liquidazione

**11 mesi + 11 gg.**



**Lazio  
Campania  
Puglia  
Calabria  
Sicilia**

**Oggi** .....

**Potere concessorio di un unico soggetto istituzionale**



**Domani** .....

**Accertamento sanitario di un unico soggetto istituzionale**

# **“ACCORDO DI COLLABORAZIONE SCIENTIFICA PER LA REALIZZAZIONE DI AZIONI CONGIUNTE PER I DIRITTI ASSISTENZIALI E PREVIDENZIALI DEI MALATI ONCOLOGICI”**

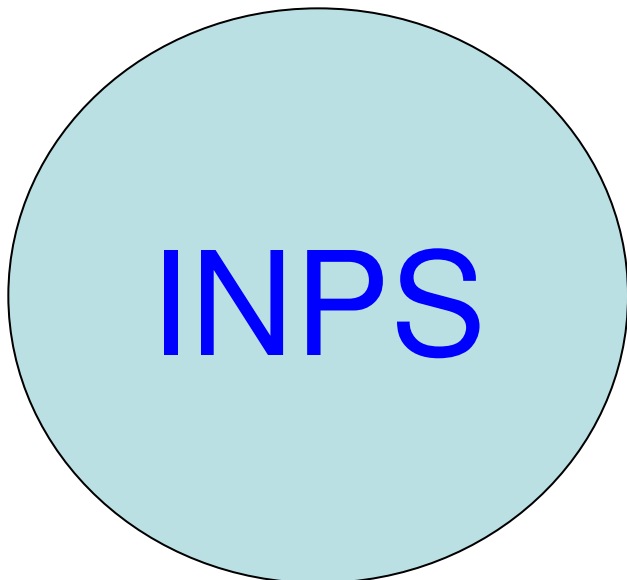



Grazie